

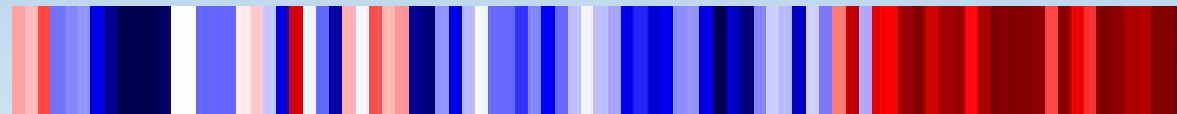

**24. Symposium Flussgebietsmanagement
Das neue 12-Punkte Programm zur Kooperation mit der
Landwirtschaft**

am 1.6.2021

Prof. Dr. Lothar Scheuer



Vertragsunterzeichnung am 22.3.2021

12-Punkte-Programm in Nordrhein-Westfalen 2021



Ministerium für Umwelt, Landwirtschaft,
Natur- und Verbraucherschutz
des Landes Nordrhein-Westfalen



Rheinischer
Landwirtschafts Verband e.V.



Landwirtschaftskammer
Nordrhein-Westfalen



Landesverband Gartenbau
Nordrhein-Westfalen e.V.



12-Punkte-Programm I

Nr.	neu
1	Bestätigung des Kooperationsgedanken zur Sicherung der Wasserqualität in den Trinkwassereinzugsgebieten
2	Fortführung der Gewässerschutzberatung innerhalb der Kooperationsgebiete
3	Verbände unterstützen ihre Mitglieder; die Landwirtschaftskammer organisiert Beratung und Kooperation
4	Datenaustausch vor Ort zwischen Land- und Wasserwirtschaft
5	Durchführung von Feldversuchen und Austausch der Ergebnisse
6	Neue Struktur zur Organisation des Erfahrungsaustausches in den Regionalen Arbeitsgemeinschaften



12-Punkte-Programm II

Nr.	neu
7	Regionale und thematische Vernetzung der Betriebe und Unternehmen vor Ort zum Erfahrungsaustausch
8	Förderung von Maßnahmen, die über die allgemein anerkannten Regeln hinausgehen und Beibehaltung der Finanzierungsmöglichkeiten
9	Erfolgskontrolle durch Boden und Wasseruntersuchungen vor Ort
10	Regelmäßiger Erfahrungsaustausch auf Landesebene, auch zu überörtlichen Themen
11	Berücksichtigung der Notwendigkeiten aus Klimaanpassungen
12	Gemeinsame Öffentlichkeitsarbeit, auch mit dem Ziel weitere Betriebe zum Mitmachen zu gewinnen

Dürremonitor (Quelle: UFZ)

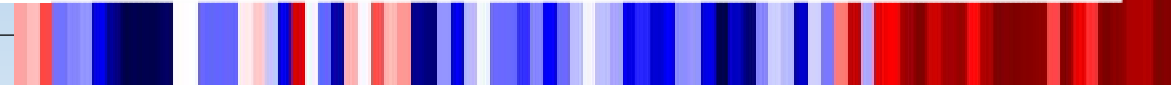
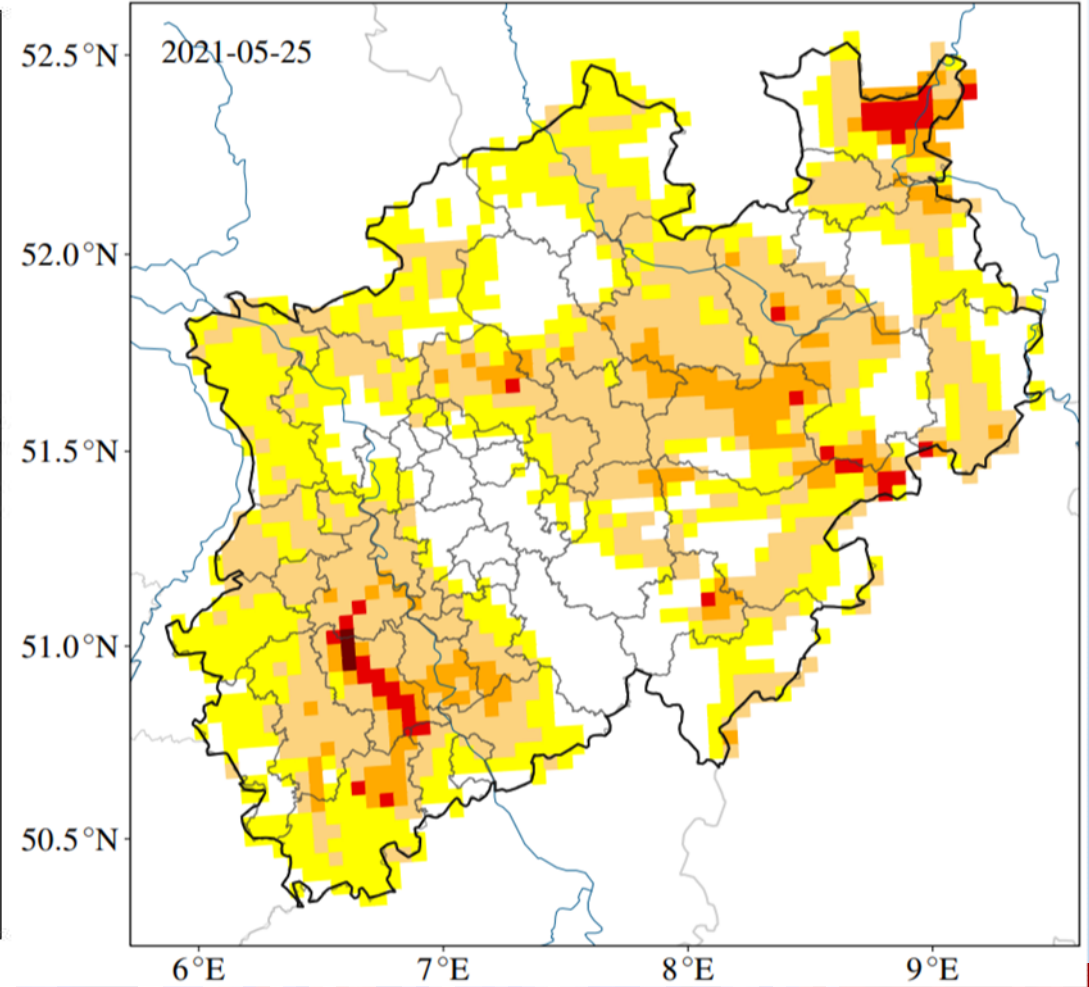
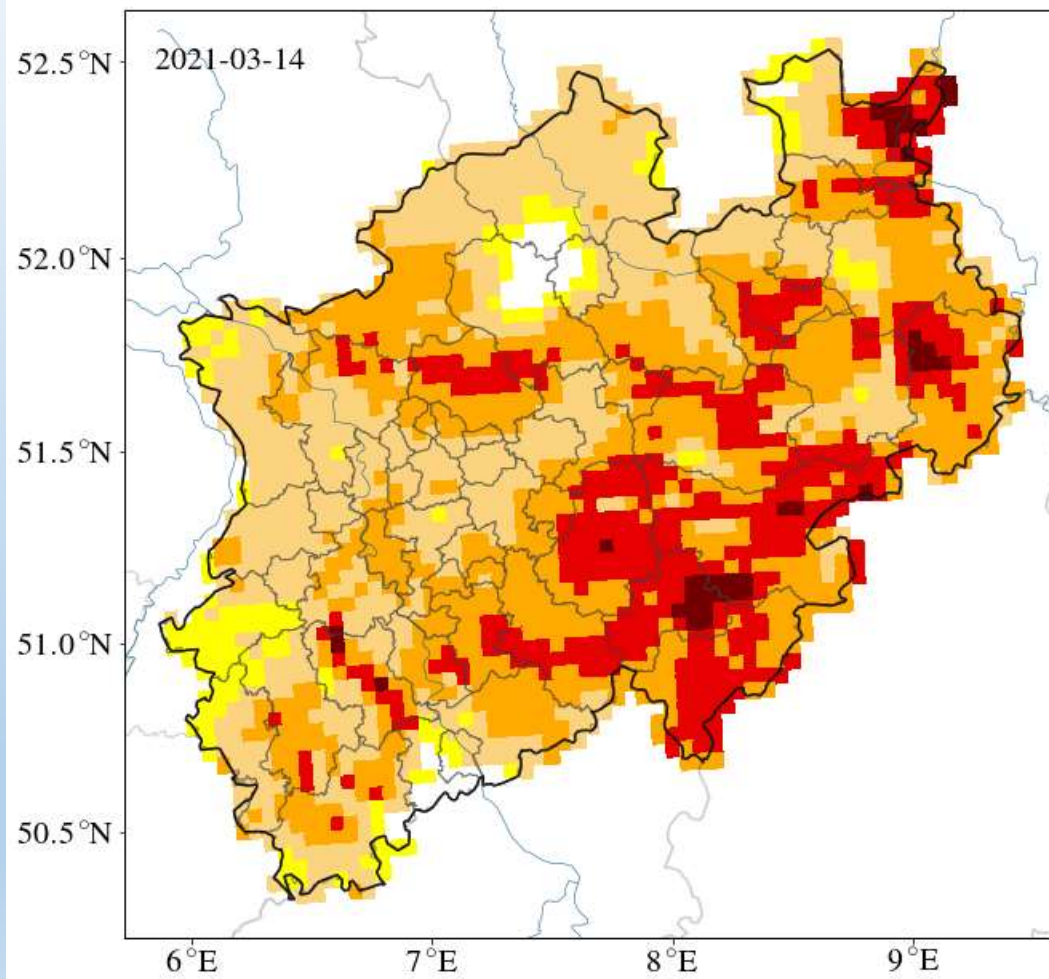

Abgabemengen Trinkwasser Aggerverband

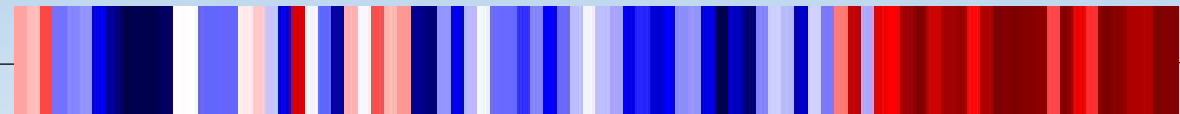
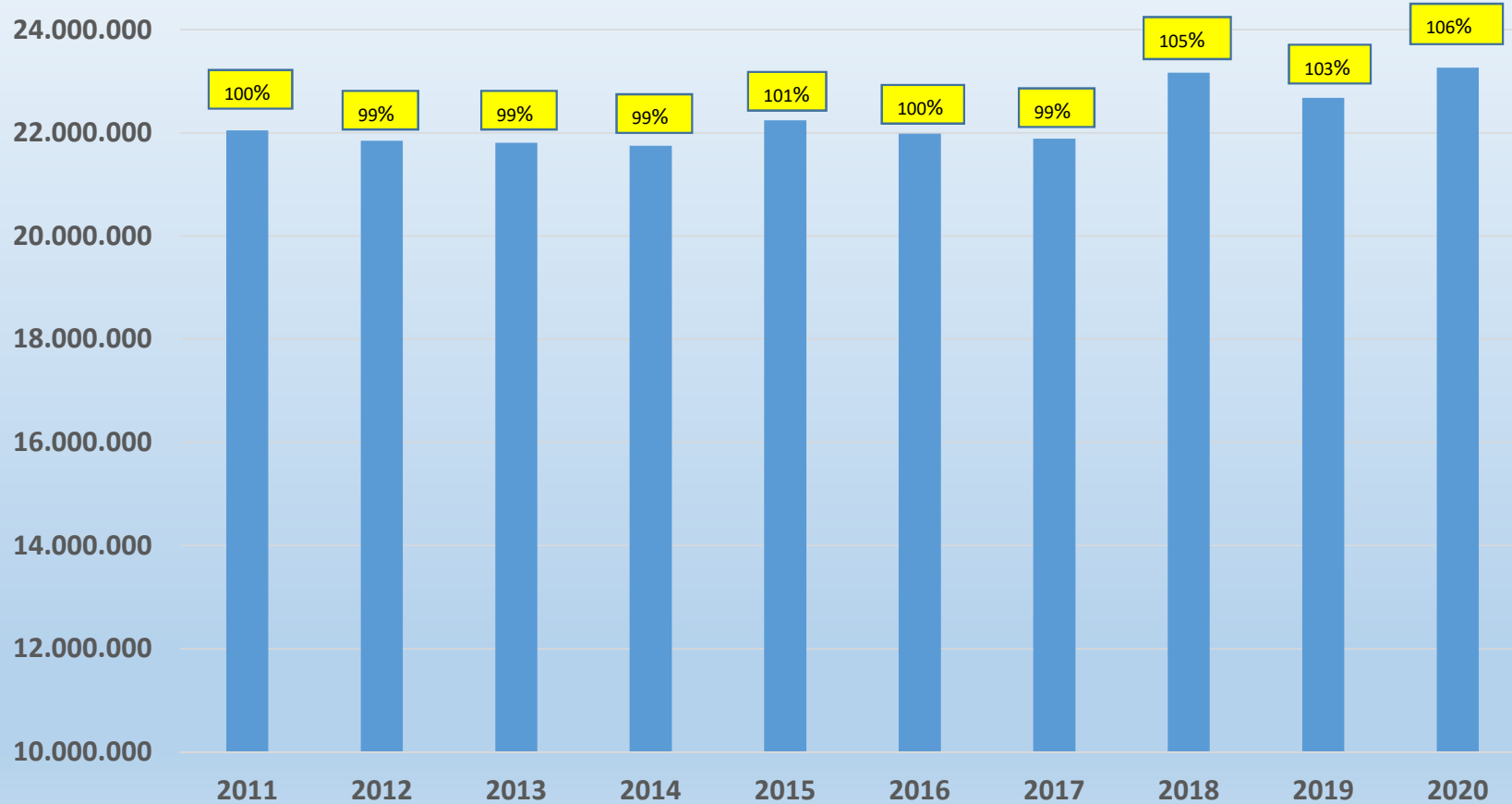

Jahrestemperaturen an der Aggertalsperre

Temperaturanomalie
1932 - 2018 an der Wetterstation Aggertalsperre

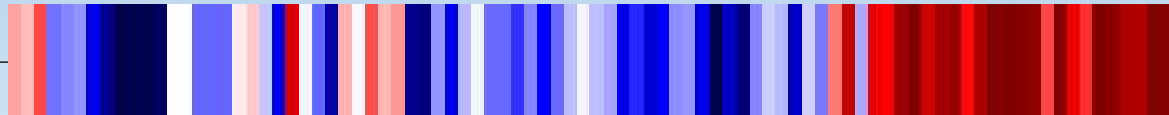
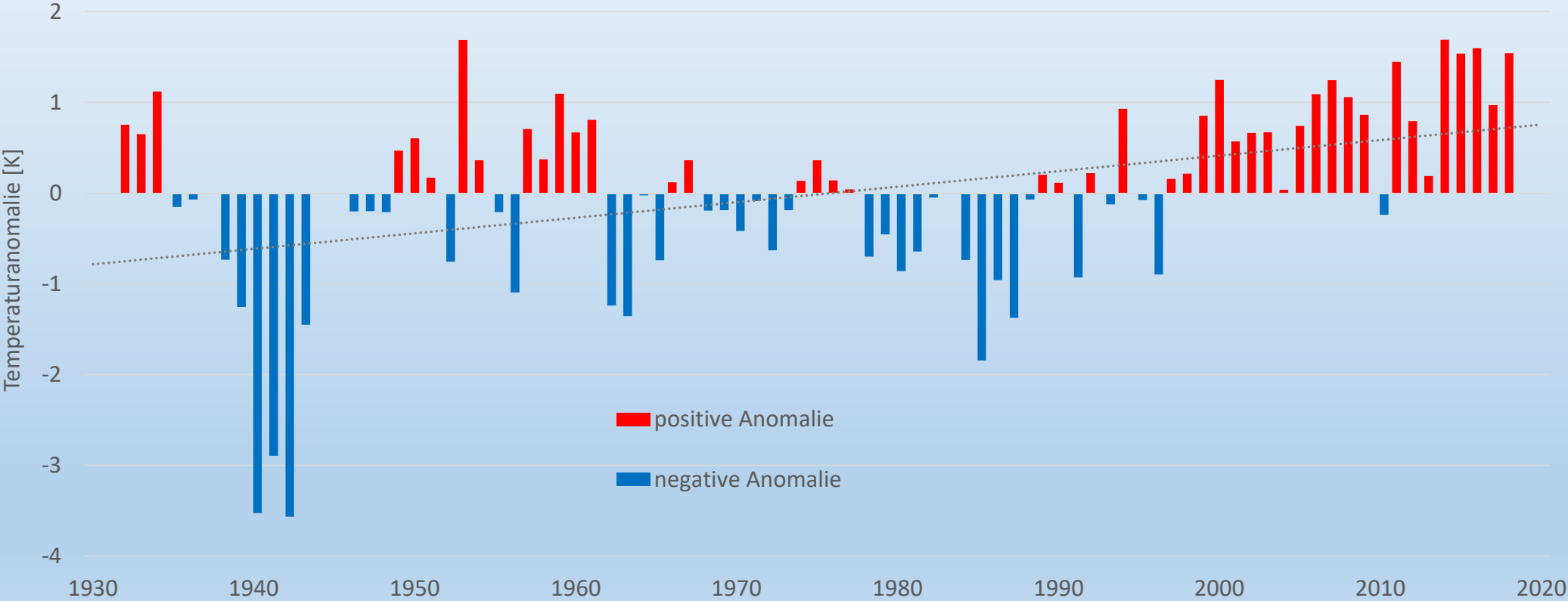

Füllstände der Talsperren

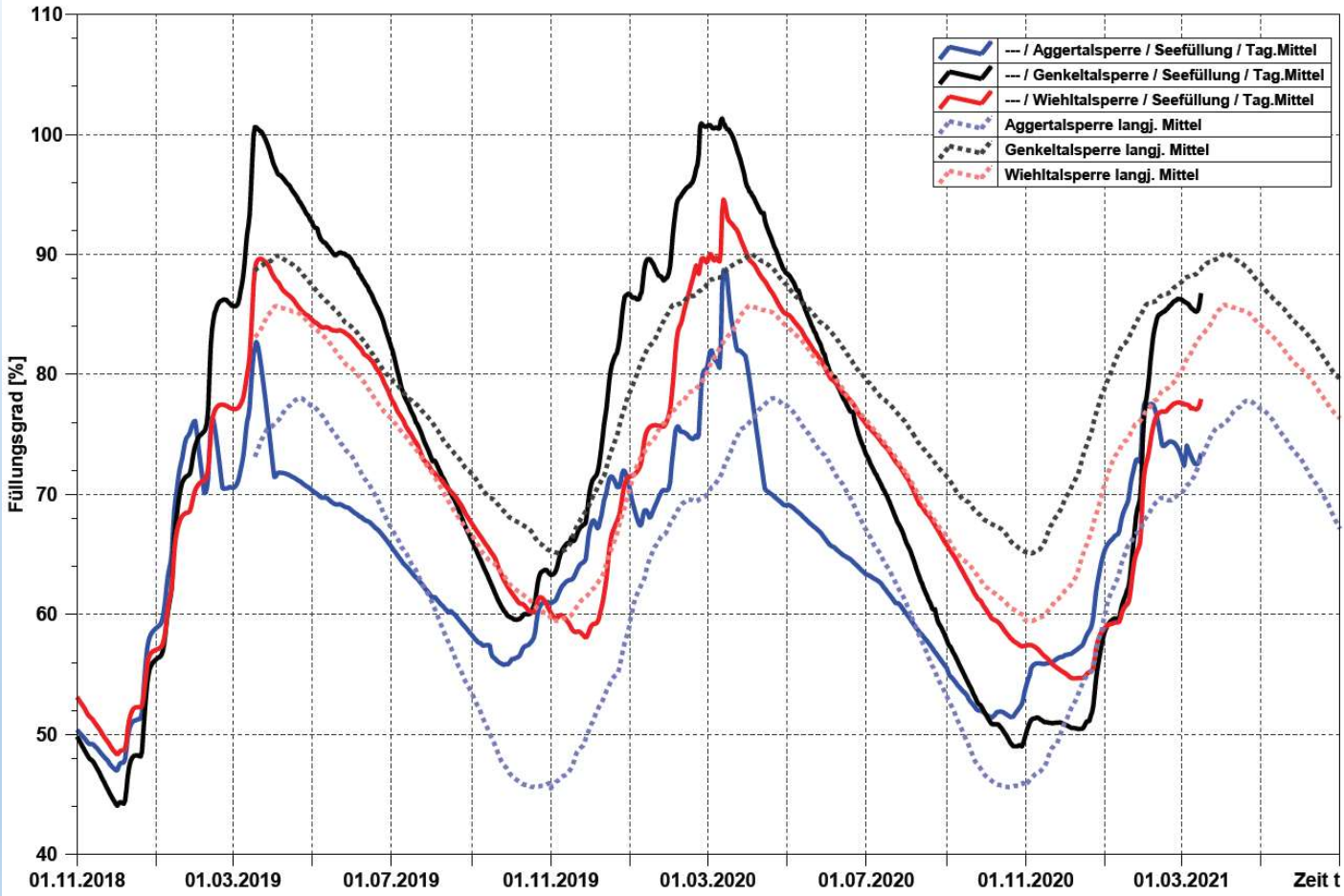

Aggervand

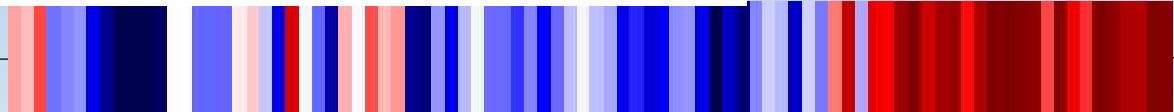

Neue Prognosewerkzeuge

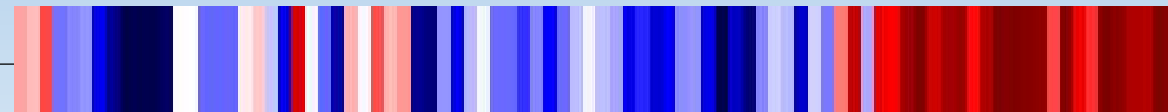
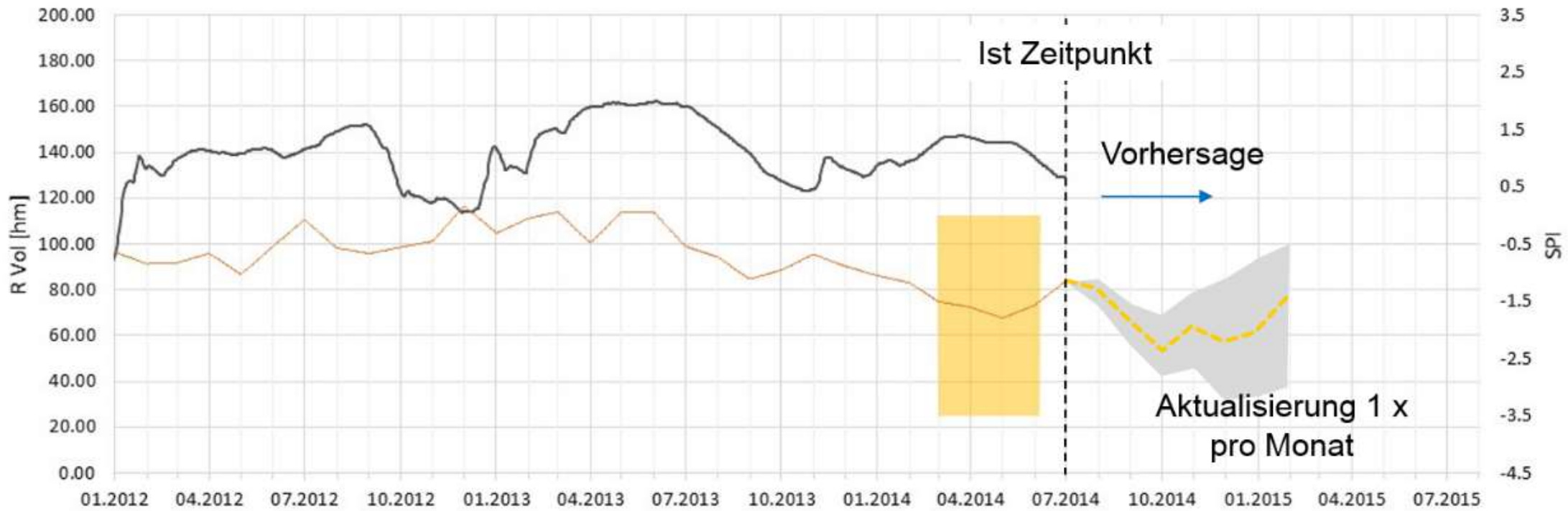

Datenbasis aktualisieren, z.B. für Niederschlag-Abfluss-Modelle

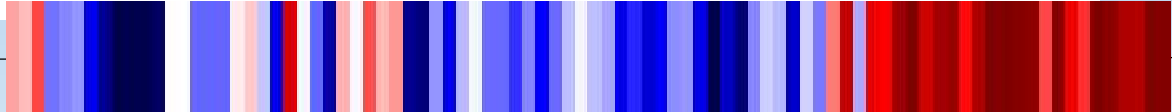
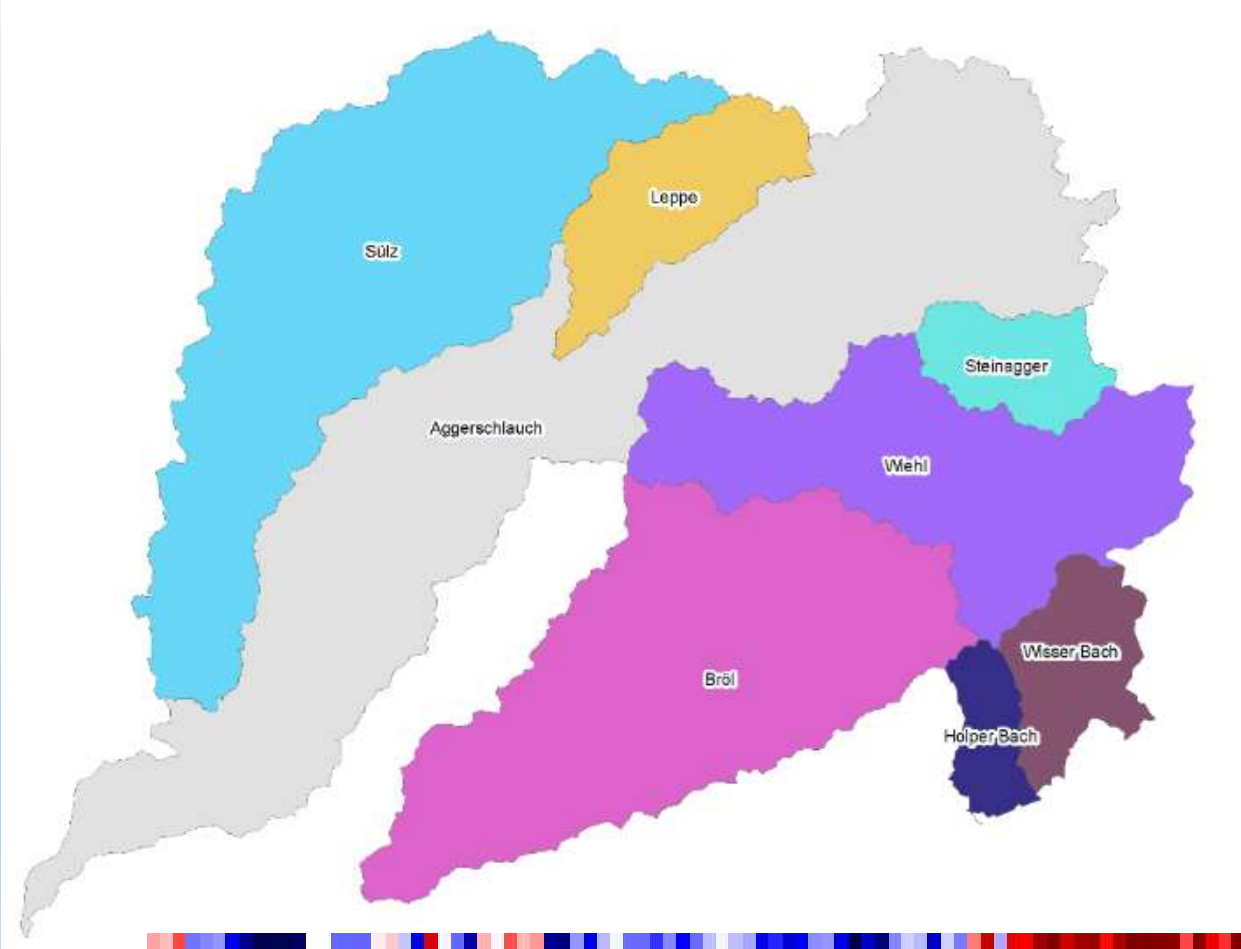

Kooperation Landwirtschaft und Wasserwirtschaft (Quelle: Kooperation Bergisches Land)

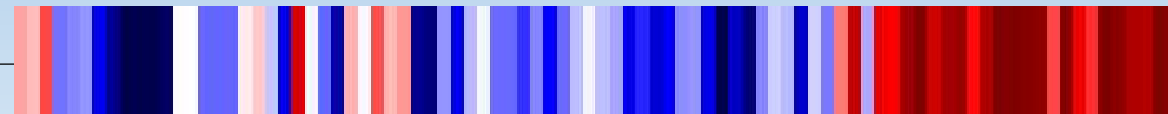

Eutrophierte und Nitrat belastete Gebiete nach § 13a DüV 2020 (Quelle: ELWAS)

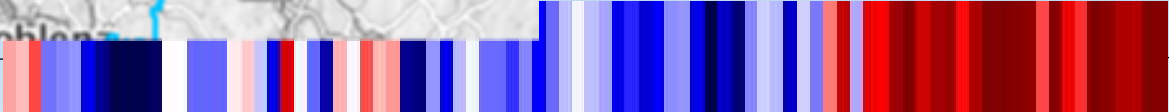

Vielen Dank für Ihre Aufmerksamkeit

